Data-Gedreven Besluitvorming In E-Commerce:

Het Benutten Van Analyse Voor Groei

Eastern Enterprise
empowering your software

Abstract

In de snelle wereld van e-commerce is data een onschatbaar bezit geworden voor bedrijven die groei en succes nastreven. Het vermogen om de kracht van data-analyse te benutten, heeft de manier waarop bedrijven geïnformeerde beslissingen nemen en hun strategieën optimaliseren, getransformeerd. In deze blogpost zullen we ingaan op het belang van data-gedreven besluitvorming in e-commerce en belangrijke gebieden belichten waarin analyse groei kan stimuleren. We zullen de betekenis van klantsegmentatie, optimalisatie van conversiepercentages, analyse van de levensduurwaarde van klanten en data-gedreven marketingstrategieën verkennen, waarbij we laten zien hoe deze praktijken de algehele prestaties van een e-commercebedrijf kunnen verbeteren.

De Kracht Van Klantsegmentatie

Effectieve klantsegmentatie is cruciaal voor e-commercebedrijven die hun marketinginspanningen willen afstemmen en gepersonaliseerde ervaringen willen bieden. Door gegevens over klantdemografie, gedrag, voorkeuren en aankoopgeschiedenis te analyseren, kunnen bedrijven hun klantenbestand in afzonderlijke segmenten verdelen. Dit stelt hen in staat om gerichte marketingcampagnes te creëren, relevante productaanbevelingen te ontwikkelen en klantbetrokkenheid te verbeteren. Met behulp van data-analysetools kunnen e-commercebedrijven patronen identificeren, klanten segmenteren op basis van gemeenschappelijke kenmerken en aangepaste ervaringen creëren die resoneren met elk segment. Klantsegmentatie verhoogt niet alleen conversiepercentages, maar verbetert ook klanttevredenheid en loyaliteit.

Het Ontsluiten Van Conversie-Optimalisatie

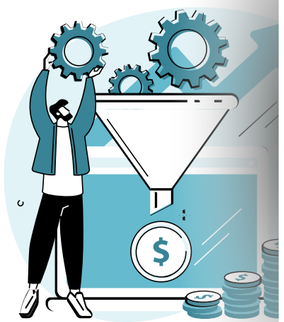

Conversie-optimalisatie (CRO) richt zich op het verbeteren van het percentage websitebezoekers dat de gewenste acties onderneemt, zoals een aankoop doen of een formulier invullen. Data-analyse speelt een cruciale rol bij CRO door inzicht te geven in het gebruikersgedrag, het identificeren van knelpunten in de klantreis en het optimaliseren van website-elementen voor maximale conversies. Door gebruik te maken van A/B-testen, heatmaps en opnames van gebruikerssessies kunnen e-commercebedrijven de effectiviteit van verschillende ontwerpelementen, oproepen tot actie en afrekenprocessen analyseren. Data-gedreven optimalisatiestrategieën stellen bedrijven in staat om geïnformeerde beslissingen te nemen over webdesign, copywriting en gebruikerservaring, wat uiteindelijk leidt tot hogere conversiepercentages en omzetgroei.

Het Maximaliseren Van De Levensduurwaarde Van Klanten (CLV)

De levensduurwaarde van klanten (CLV) is een kritieke maatstaf die de langetermijnwaarde kwantificeert die een klant aan een bedrijf bijdraagt. Door historische gegevens, aankoopfrequentie, gemiddelde bestelwaarde en klantbehoudspercentages te analyseren, kunnen e-commercebedrijven inzicht krijgen in de winstgevendheid van elk klantsegment. Het begrijpen van CLV stelt bedrijven in staat om hun marketinginspanningen te prioriteren, middelen effectief toe te wijzen en waardevolle klanten te identificeren voor gerichte retentiestrategieën. Data-analyse stelt e-commercebedrijvenin staat om aanbiedingen te personaliseren, op maat gemaakte aanbevelingen te doen en loyaliteitsprogramma's te implementeren om klantbehoud te vergroten en CLV te maximaliseren.

Het Benutten Van Gegevensgestuurde Marketingstrategieën

Gegevensgestuurde marketingstrategieën stellen e-commercebedrijven in staat om hun campagnes te optimaliseren, klantacquisitie te verbeteren en de algehele marketing-ROI te verhogen. Door gegevens over klantvoorkeuren, aankoopgeschiedenis en browsegedrag te analyseren, kunnen bedrijven zeer gerichte en gepersonaliseerde marketingcampagnes creëren. Van e-mailmarketing en sociale media-advertenties tot dynamische productaanbevelingen en retargeting, data-analyse stelt bedrijven in staat relevante boodschappen op het juiste moment aan het juiste publiek te leveren. Deze gegevensgestuurde marketingstrategieën verhogen niet alleen de betrokkenheid van klanten, maar verhogen ook de conversieratio's en stimuleren de omzetgroei.

Conclusie:

Gegevensgestuurde besluitvorming is een hoeksteen van succes geworden in de e-commerce-industrie. Door gebruik te maken van data-analyse kunnen bedrijven waardevolle inzichten ontdekken, hun strategieën optimaliseren en groei stimuleren. Klantsegmentatie stelt bedrijven in staat gepersonaliseerde ervaringen te bieden, conversieratio-optimalisatie maximaliseert de prestaties van de website, CLV-analyse helpt bij het identificeren van waardevolle klanten en gegevensgestuurde marketingstrategieën verbeteren targeting en campagne-effectiviteit.
E-commercebedrijven die gegevensgestuurde besluitvorming omarmen, krijgen een concurrentievoordeel in een snel veranderend digitaal landschap, waardoor ze voorop kunnen blijven lopen en aan de steeds veranderende eisen van hun klanten kunnen voldoen.

For more information
Visit our website: www.easternenterprise.com
Contact Us: marketing@easternenterprise.com | +31-74-2591801

Stay connected

Eastern Enterprise
empowering your software

©2022 Eastern Enterprise, Hengelo, Netherlands. All Rights Reserved. Eastern Enterprise believes the information in this document is accurate as of its publication date; such information is subject to change without notice. Eastern Enterprise acknowledges the proprietary rights of other companies to the trademarks, product names and such other intellectual property rights mentioned in this document. Except as expressly permitted, neither this documentation nor any part of it may be reproduced, stored in retrieval system, or transmitted in any form or by any means, electronic, mechanical, printing, photocopying, recording or otherwise, without the prior permision of Eastern Enterprise and/or any named intellectual property rights holders under this document.